



VINÇOTTE vzw

Erkend Controleorganisme | Externe dienst voor technische controles op de werkplaats  
Maatschappelijke zetel: Jan Olieslagerslaan 35 • 1800 Vilvoorde • België  
BTW: BE 0402.726.875 • RPR Brussel • BNP Paribas Fortis: BE 25 2100 4144 1482 • BIC: GEBABEBB

Verslag nr.:

61041482/002

- Bollebergen 2a bus 12, 9052 Gent
- Jan Olieslagerslaan 35, 1800 Vilvoorde
- Noordersingel 23, 2140 Antwerpen
- Rue Phocas Lejeune 11, 5032 Gembloux

Tel: +32 9 244 77 11  
Tel: +32 2 674 57 11  
Tel: +32 3 221 86 11  
Tel: +32 81 432 611

gent@vincotte.be  
brussels@vincotte.be  
antwerpen@vincotte.be  
gembloux@vincotte.be



N 400382

Resi code: 1

**VERSLAG: ELEKTRISCHE INSTALLATIES OP LAAGSPANNING EN OP ZEER LAGE SPANNING** (Boek 1 – KB 8/09/2019) – ALG. DIRECTIE ENERGIE

Verantwoordelijke uitvoering van het werk :

Installatie :

Eigenaar / Uitbater / Beheerder :

Naam, voornaam : <b>Aen F. Elebetro</b>	Naam, voornaam : <b>Thierry Eloy</b>	Eigenaar / Uitbater / Beheerder : <b>Idem</b>
Ident. Kaart nr. : <b>0627767469</b>	Adres : <b>Langemunt 22, Bus 301</b>	
BTW nr.: BE <b>0627767469</b>	Post nr. + Stad : <b>9000 Gent</b>	
	Tel. : / /	

Basis van het onderzoek : Boek 1 – KB 8/09/2019 (BS 28/10/2019) ("AREI") 0

<input checked="" type="checkbox"/> Gelijkvormigheidscontrole vóór ingebruikname – nieuwe installatie (6.4.)	<input checked="" type="checkbox"/> Wooneenheid	<input type="checkbox"/> Vóór 1/10/1981
<input type="checkbox"/> Gelijkvormigheidscontrole vóór ingebruikname – belangrijke wijziging/uitbreiding (6.4.)	<input type="checkbox"/> Werkeenheid	<input checked="" type="checkbox"/> Tussen 1/10/1981 & 1/06/2020
<input type="checkbox"/> Controlebezoek (6.5.)	<input type="checkbox"/> Werfinstallatie	<input checked="" type="checkbox"/> Vanaf 1/06/2020
<input type="checkbox"/> Controlebezoek verzwarende aansluiting oude installatie (8.4.1.)	<input type="checkbox"/> Gemeenschappelijke delen van residentieel geheel	
<input type="checkbox"/> Controlebezoek verkoop oude installatie (8.4.2.)	<input type="checkbox"/> Technische lokalen van een residentieel geheel	
<input type="checkbox"/> Vrij controlebezoek oude installatie (8.4.3. of 8.4.4.)	<input type="checkbox"/> Gedecentraliseerde productie-installatie	
Afwijkingen Deel 8: <input type="checkbox"/> Toegepast <input checked="" type="checkbox"/> Niet toegepast	<input type="checkbox"/> Andere installatie: .....	

Algemene gegevens elektrische installatie :

Document begin van de uitvoering 01/06/2020: nr. .... Datum .....

Gegevens verdeler	EAN <b>541448860021443972</b>	<input type="checkbox"/> EAN niet meegedeeld	<input type="checkbox"/> kWh meter niet geplaatst
Naam verd.:	kWh meter nr.: <b>1105013989</b>	meterstand dag : <b>3</b> nacht : <b>5</b>	<input type="checkbox"/> kWh excl. nacht meter : nr. : ..... meterstand : .....
Gegevens installatie	Bescherming aansluiting (A) : <input type="checkbox"/> 20 <input type="checkbox"/> 25 <input type="checkbox"/> 32 <input checked="" type="checkbox"/> 40 <input type="checkbox"/> 50 <input type="checkbox"/> 63 <input type="checkbox"/> 80 <input type="checkbox"/> 100		
Beschrijving installatie	Ontworpen voor U <sub>N</sub> : <input checked="" type="checkbox"/> mono 230 V <input type="checkbox"/> 3x230 V <input type="checkbox"/> 3N400 V	Type aardelektrode : <input type="checkbox"/> ..... <input type="checkbox"/> aardingslus <input checked="" type="checkbox"/> pen / baar	
	Maximale nominale stroom (A) : <input type="checkbox"/> 20 <input type="checkbox"/> 25 <input type="checkbox"/> 32 <input checked="" type="checkbox"/> 40 <input type="checkbox"/> 50 <input type="checkbox"/> 63 <input type="checkbox"/> 80 <input type="checkbox"/> 100	Aardverbindingssyst.: <input checked="" type="checkbox"/> TT <input type="checkbox"/> .....	
	Voedingsleiding hoofdbord : <b>4</b> X <b>10</b> mm <sup>2</sup> - Type : <b>XVB</b>	Aantal borden : <b>1</b> Aantal eindstroombanen : <b>13</b>	
<input checked="" type="checkbox"/> Zie bijlage(n)	/ / /		

Metingen - testen - controles - verzegeling :

<input checked="" type="checkbox"/> Rechtstreekse aanraking	<input checked="" type="checkbox"/> Onrechtstreekse aanraking	<input checked="" type="checkbox"/> Montage	<input type="checkbox"/> Verplaatb. materieel	<input type="checkbox"/> Vast materieel	<input checked="" type="checkbox"/> I <sup>2</sup> /doorsnede	<input checked="" type="checkbox"/> Schema's
<input checked="" type="checkbox"/> Aardingsweerstand : <b>18</b> Ω	<input checked="" type="checkbox"/> Algemeen isolatieniveau : <b>24,7</b> MΩ	<input checked="" type="checkbox"/> Controle foutlus	<input checked="" type="checkbox"/> Continuïteit (equipot., PE)	<input checked="" type="checkbox"/> Test diff.		
Alg. diff. : <input type="checkbox"/> was verzegeld <input checked="" type="checkbox"/> werd verzegeld <input type="checkbox"/> werd niet verzegeld <input type="checkbox"/> kan niet verzegeld worden				Schema's en plannen getekend: Ja / Nee		

Inbreuken - Opmerkingen (voor de betekenis van eventuele codes : zie keerzijde)

Vastgestelde inbreuken Nieuwe installatie <input checked="" type="checkbox"/> Nihil	/
Vastgestelde inbreuken Bestaande installatie <input checked="" type="checkbox"/> Nihil	/
Opmerkingen <input checked="" type="checkbox"/> Nihil	/

Besluit :

- De elektrische installatie **voldoet** aan de voorschriften van Boek 1 (KB 8/09/2019).
- De elektrische installatie **voldoet niet** aan de voorschriften van Boek 1 (KB 8/09/2019).

Een nieuwe controle moet worden uitgevoerd vóór

15/11/2021

door hetzelfde erkend organisme (\*).

Agent bezoeker :

Naam : **V. Bouckaert** Agent nr. : **5897** Datum : **15/11/2021**

Voor de directeur generaal : Handtekening

Bijlage(n) :  Situatieplan(nen) : **2**  Eéndraadsschema(s) : **2**

- Dit verslag dient bewaard te worden in het dossier van de elektrische installatie en dit dossier dient elke wijziging aangebracht aan de elektrische installatie te vermelden.  
- De Federale Overheidsdienst Economie dient onmiddellijk ingelicht te worden over elk ongeluk aan personen overkomen en rechtstreeks of onrechtstreeks te wijten aan de aanwezigheid van elektriciteit.  
- De controle heeft enkel betrekking op de zichtbare en toegankelijke delen van de installatie.  
- Op basis van de ter plaatse verkregen informatie is het niet mogelijk de datum van realisatie van de elektrische installatie vast te stellen.  
- Wij raden U aan om het (de) schema(s) te vervolledigen voor de delen die niet zichtbaar waren tijdens onze controle. In geval van twijfel over de veiligheid van deze elementen, nodigen we u ten zeerste uit om een bijkomende controle te laten uitvoeren.  
(\*) De werken, nodig om de inbreuken te doen verdwijnen die opgemerkt werden tijdens het controlebezoek, moeten zonder vertraging uitgevoerd worden en alle maatregelen moeten getroffen worden opdat de inbreuk zijnde installatie, indien ze in dienst blijft, geen gevaar vormt voor personen en goederen. Indien bij het nieuw controlebezoek, na max. 1 jaar, wordt vastgesteld dat er nog inbreuken overblijven, moet het erkend organisme een kopie van het verslag van het controlebezoek sturen naar de Algemene Directie Energie die belast is met het hoog toezicht op de huishoudelijke elektrische installaties.



VINÇOTTE vzw

Erkend Controleorganisme I Externe dienst voor technische controles op de werkplaats

Maatschappelijke zetel: Jan Olieslagerslaan 35 • 1800 Vilvoorde • België

BTW: BE 0402.726.875 • RPR Brussel • BNP Paribas Fortis: BE 25 2100 4144 1482 • BIC: GEBABEBB

Verslag nr. :

51041482/002

- Bollebergen 2a bus 12, 9052 Gent
- Jan Olieslagerslaan 35, 1800 Vilvoorde
- Noordersingel 23, 2140 Antwerpen
- Rue Phocas Lejeune 11, 5032 Gembloux

Tel: +32 9 244 77 11

Tel: +32 2 674 57 11

Tel: +32 3 221 86 11

Tel: +32 81 432 611

gent@vincotte.be

brussels@vincotte.be

antwerpen@vincotte.be

gembloux@vincotte.be



N 400382

Resi code : 1

VERSLAG: ELEKTRISCHE INSTALLATIES OP LAAGSPANNING EN OP ZEER LAGE SPANNING (Boek 1 – KB 8/09/2019) – ALG. DIRECTIE ENERGIE

Verantwoordelijke uitvoering van het werk :

Installatie :

Eigenaar / Uitbater / Beheerder :

Naam, voornaam : Aen F Elektro	Naam, voornaam : Thierry Eloy	Eigenaar / Uitbater / Beheerder : Idem
Ident. Kaart nr. :	Adres : Langenleut 22, Bus 301	
BTW nr.: BE 0627767469	Post nr. + Stad : 9000 Gent	
	Tel. : / /	

Basis van het onderzoek : Boek 1 – KB 8/09/2019 (BS 28/10/2019) ("AREI")

<input checked="" type="checkbox"/> Gelijkvormigheidscontrole vóór ingebruikname – nieuwe installatie (6.4.)	<input checked="" type="checkbox"/> Wooneenheid	<input type="checkbox"/> Vóór 1/10/1981
<input type="checkbox"/> Gelijkvormigheidscontrole vóór ingebruikname – belangrijke wijziging/uitbreiding (6.4.)	<input type="checkbox"/> Werkeenheid	<input checked="" type="checkbox"/> Tussen 1/10/1981 & 1/06/2020
<input type="checkbox"/> Controlebezoek (6.5.)	<input type="checkbox"/> Werfinstallatie	<input checked="" type="checkbox"/> Vanaf 1/06/2020
<input type="checkbox"/> Controlebezoek verzwarende aansluiting oude installatie (8.4.1.)	<input type="checkbox"/> Gemeenschappelijke delen van residentieel geheel	
<input type="checkbox"/> Controlebezoek verkoop oude installatie (8.4.2.)	<input type="checkbox"/> Technische lokalen van een residentieel geheel	
<input type="checkbox"/> Vrij controlebezoek oude installatie (8.4.3. of 8.4.4.)	<input type="checkbox"/> Gedecentraliseerde productie-installatie	
Afwijkingen Deel 8: <input type="checkbox"/> Toegepast <input checked="" type="checkbox"/> Niet toegepast	<input type="checkbox"/> Andere installatie:	

Algemene gegevens elektrische installatie :

Document begin van de uitvoering 01/06/2020: nr. Datum

Gegevens verdelers	EAN 541448860021443972	<input type="checkbox"/> EAN niet meegegeeld	<input type="checkbox"/> kWh meter niet geplaatst
Naam verd.	kWh meter nr.: 1105013989	meterstand dag : 3	nacht : 5
	Bescherming aansluiting (A) : <input type="checkbox"/> 20 <input type="checkbox"/> 25 <input type="checkbox"/> 32 <input checked="" type="checkbox"/> 40 <input type="checkbox"/> 50 <input type="checkbox"/> 63 <input type="checkbox"/> 80 <input type="checkbox"/> 100	<input type="checkbox"/> kWh excl. nacht meter : nr. meterstand :	
Gegevens installatie	Ontworpen voor U <sub>N</sub> : <input checked="" type="checkbox"/> mono 230 V <input type="checkbox"/> 3x230 V <input type="checkbox"/> 3N400 V	Type aardelektrode : <input type="checkbox"/> <input type="checkbox"/> aardingslus <input checked="" type="checkbox"/> pen / baar	
	Maximale nominale stroom (A) : <input type="checkbox"/> 20 <input type="checkbox"/> 25 <input type="checkbox"/> 32 <input checked="" type="checkbox"/> 40 <input type="checkbox"/> 50 <input type="checkbox"/> 63 <input type="checkbox"/> 80 <input type="checkbox"/> 100	Aardverbindingssyst.: <input checked="" type="checkbox"/> TT <input type="checkbox"/>	
	Voedingsleiding hoofdbord : 4 X 10 mm <sup>2</sup> - Type : YVB	Aantal eindstroombanen : 13	
Beschrijving installatie	Algemene differentieelstroominrichting : 40 A / 300 mA Aantal borden : 1		
<input checked="" type="checkbox"/> Zie bijlage(n)			

Metingen - testen - controles - verzegeling :

<input checked="" type="checkbox"/> Rechtstreekse aanraking	<input type="checkbox"/> Onrechtstreekse aanraking	<input type="checkbox"/> Montage	<input type="checkbox"/> Verplaatsb. materieel	<input type="checkbox"/> Vast materieel	<input type="checkbox"/> I>/doorsnede	<input type="checkbox"/> Schema's
<input type="checkbox"/> Aardingsweerstand : 18 Ω	<input type="checkbox"/> Algemeen isolatieniveau : 21,7 MΩ	<input type="checkbox"/> Controle foutlus	<input type="checkbox"/> Continuïteit (equipot., PE)	<input type="checkbox"/> Test diff.		
Alg. diff. : <input type="checkbox"/> was verzegeld <input checked="" type="checkbox"/> werd verzegeld <input type="checkbox"/> werd niet verzegeld <input type="checkbox"/> kan niet verzegeld worden				Schema's en plannen getekend: Ja / Nee		

Inbreuken - Opmerkingen (voor de betekenis van eventuele codes : zie keerzijde)

Vastgestelde inbreuken Nieuwe installatie <input checked="" type="checkbox"/> Nihil	
Vastgestelde inbreuken Bestaande installatie <input checked="" type="checkbox"/> Nihil	
Opmerkingen <input checked="" type="checkbox"/> Nihil	

Besluit :

- De elektrische installatie voldoet aan de voorschriften van Boek 1 (KB 8/09/2019).
- De elektrische installatie voldoet niet aan de voorschriften van Boek 1 (KB 8/09/2019).

Een nieuwe controle moet worden uitgevoerd vóór

15/11/2021

door hetzelfde erkend organisme (\*).

Agent bezoeker :

Naam : V. Baudra Agent nr. : 5897 Datum : 15/11/2021

Voor de directeur generaal : Handtekening

Bijlage(n) :  Situatieplan(nen) : 2  Eëndraadsschema('s) : 2

Dit verslag dient bewaard te worden in het dossier van de elektrische installatie en dit dossier dient elke wijziging aangebracht aan de elektrische installatie te vermelden.

Federale Overheidsdienst Economie dient onmiddellijk ingelicht te worden over elk ongeluk aan personen overkomen en rechtstreeks of onrechtstreeks te wijten aan de aanwezigheid van elektriciteit.

De controle heeft enkel betrekking op de zichtbare en toegankelijke delen van de installatie.

Op basis van de ter plaats verkregen informatie is het niet mogelijk de datum van realisatie van de elektrische installatie vast te stellen.

De afgeleverde raden U aan om het (de) schema('s) te vervolledigen voor de delen die niet zichtbaar waren tijdens onze controle. In geval van twijfel over de veiligheid van deze elementen, nodigen we u ten eerste uit om een bijkomende controle te laten uitvoeren.

De werken, nodig om de inbreuken te doen verdwijnen die opgemerkt werden tijdens het controlebezoek, moeten zonder vertraging uitgevoerd worden en alle maatregelen moeten getroffen worden om de inbreuk zijnde installatie, indien ze in dienst blijft, geen gevaar vormt voor personen en goederen. Indien bij het nieuw controlebezoek, na max. 1 jaar, wordt vastgesteld dat er nog inbreuken zijn, moet het erkend organisme een kopie van het verslag van het controlebezoek sturen naar de Algemene Directie Energie die belast is met het hoog toezicht op de huishoudelijke elektrische installaties.

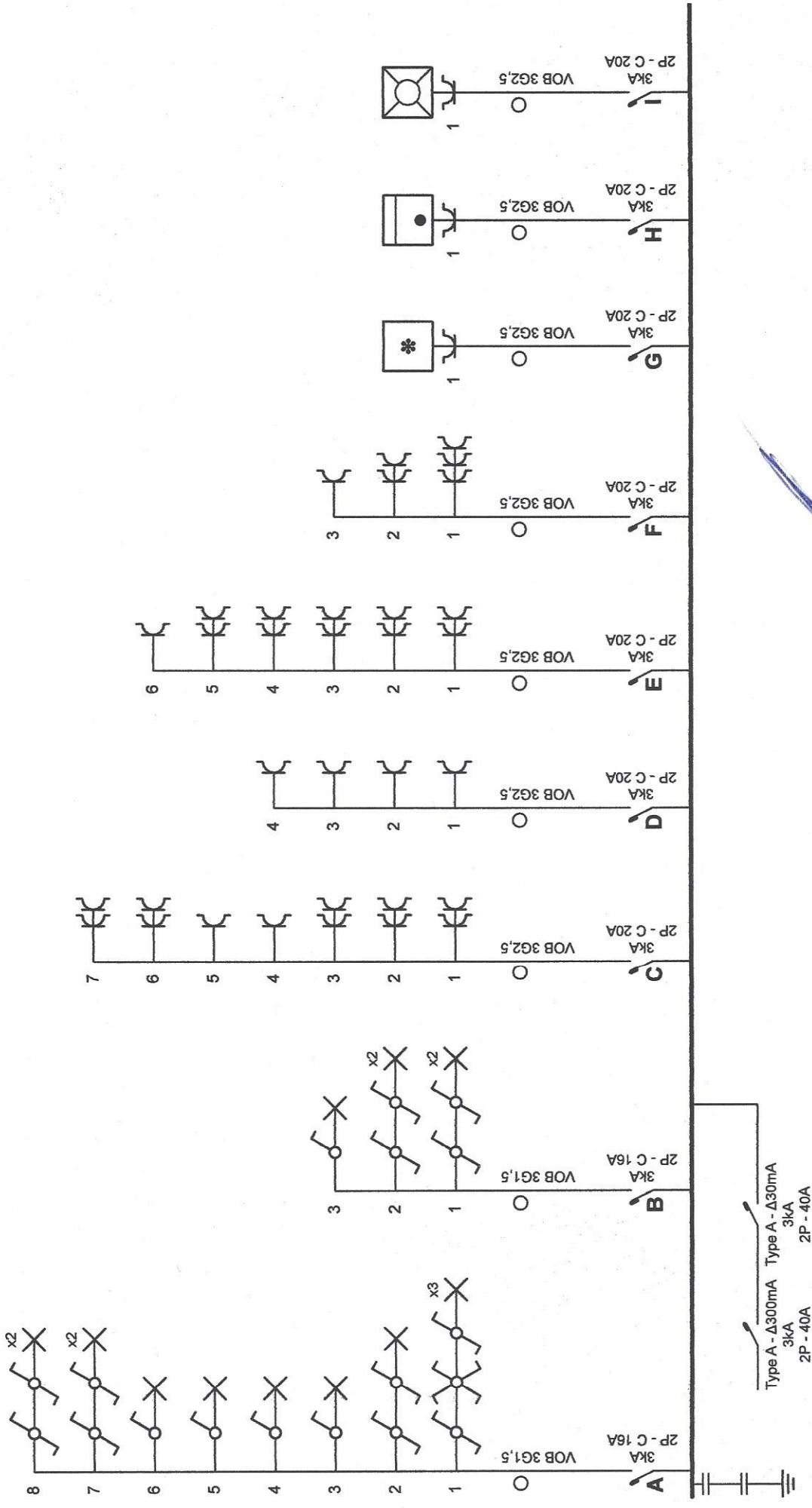

Plaats van de elektrische installatie  
 Thierry Eloy  
 Langemunt 22 Bus 0301/0401  
 9000 Gent

p. 1/4  
 Eendraadschema  
 2 x 230V ~ 50Hz



Installateur  
 A & F Elektro V.O.F.  
 Landbouwersstraat 139  
 9100 Sint-Niklaas  
 GSM: 0476 36 76 84  
 e-mail: aenfelektro@gmail.com  
 BTW BE 0627.767.469

*Y. Boudreau*  
 15.11.2021

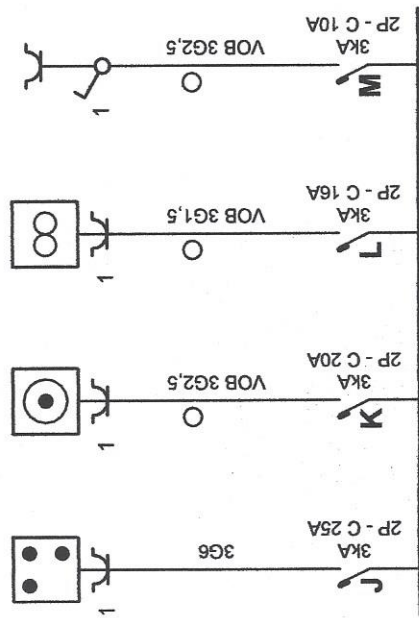

Y. Baudwaer  
  
 15.11.2021

Plaats van de elektrische installatie  
 Thierry Eloy  
 Langemunt 22 Bus 0301/0401  
 9000 Gent

Installateur  
 A & F Elektro V.O.F.  
 Landbouwersstraat 139  
 9100 Sint-Niklaas  
 GSM: 0476 36 76 84  
 e-mail: aenfelektro@gmail.com  
 BTW BE 0627.767.469



p. 2/4  
 Eendraadschema  
 2 x 230V ~ 50Hz

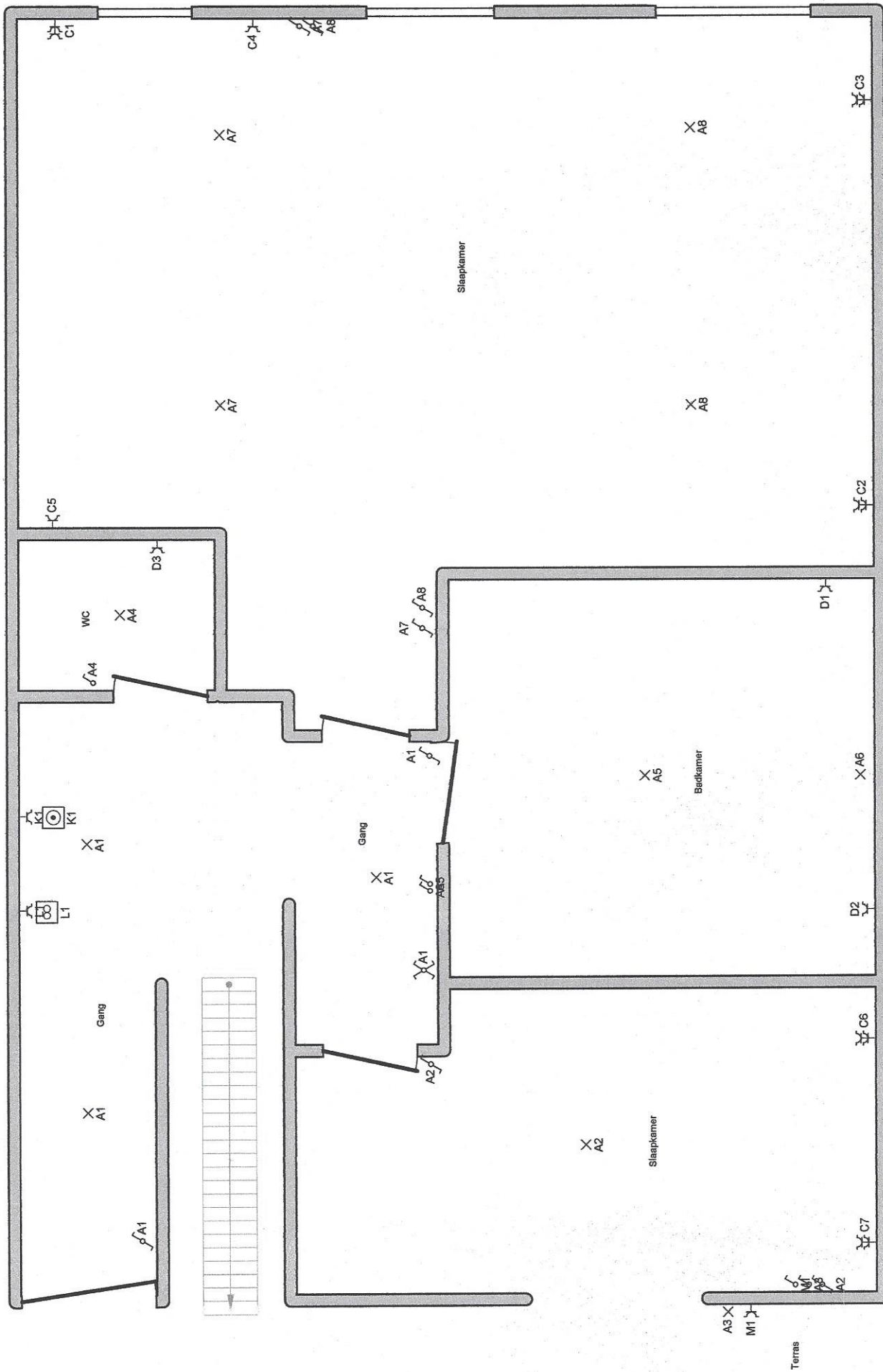

**Plaats van de elektrische installatie**  
 Thierry Eloy  
 Langemunt 22 Bus 0301/0401  
 9000 Gent

**Installateur**  
 A & F Elektro V.O.F.  
 Landbouwersstraat 139  
 9100 Sint-Niklaas  
 GSM: 0476 36 76 84  
 e-mail: aenfelektro@gmail.com  
 BTW BE 0627.767.469

p. 3/4  
 Situatieschema  
 2 x 230V ~ 50Hz



*Y. Bouchara*  
*15.11.2021*

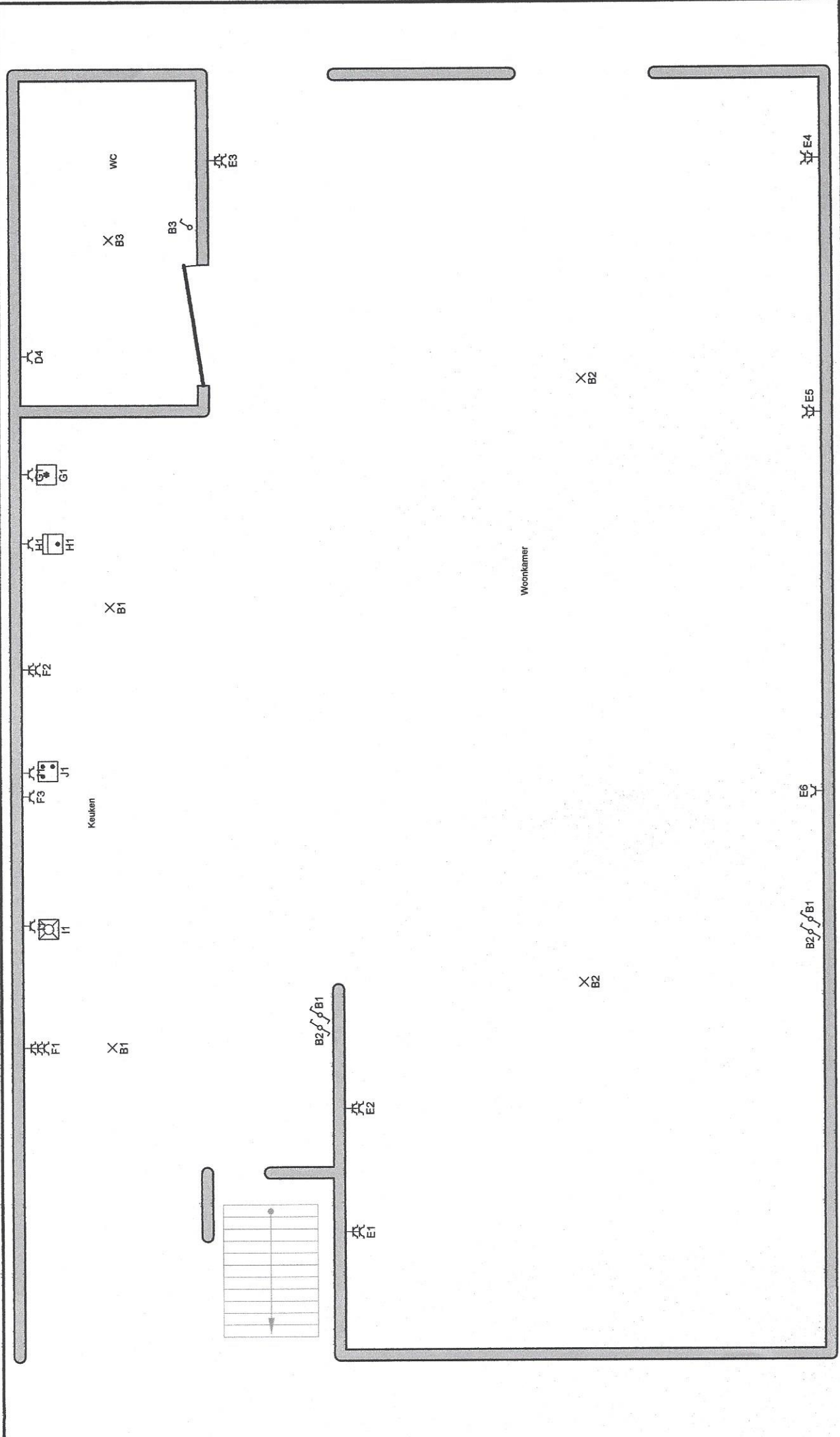

**P. 4/4**  
**Situatieschema**  
 2 x 230V ~ 50Hz



**Installateur**  
 A & F Elektro V.O.F.  
 Landbouwersstraat 139  
 9100 Sint-Niklaas  
 GSM: 0476 36 76 84  
 e-mail: aertelektro@gmail.com  
 BTW BE 0627.767.469

**Plaats van de elektrische installatie**  
 Thierry Eloy  
 Langemunt 22 Bus 0301/0401  
 9000 Gent

*T. Eloy*  
 15.11.2024